

° BRUMED

# Apresentação Comercial





Cuidar da Saúde e da Segurança do Colaborador é a nossa Especialidade!

## MISSÃO

---

Promover maior qualidade de vida aos colaboradores, sendo uma empresa de excelência no segmento SST.

## VISÃO

---

Ser a maior empresa do Brasil, referência de responsabilidade social, oferecendo produtos e serviços de alta qualidade aos clientes.

## VALORES

---

Ética, união, foco, responsabilidade social, profissionalismo, comprometimento, qualificação e perseverança.



# QUEM SOMOS



**Referência Nacional** no segmento Ocupacional



**+ de 40** unidades de atendimento



**+ de 20** anos no mercado



**Experiência ampla** em todos os segmentos (rural, indústrias, frigoríficos, entre outros).

# UNIDADES

Próprias | Franqueadas | Credenciadas

## PRÓPRIAS

- ° Itapeva
- ° Itararé
- ° Campos de Holambra
- ° Avaré
- ° Itapetininga

## CRENCIADAS

Apiaí, Arapoti, Avaré, Bauru, Botucatu, Buri, Campinas, Capão Bonito, Campo de Mourão, Cascavel, Cornélio Procópio, Foz do Iguaçu, Guarapuava, Irati, Itapetininga, Itaporanga, Laranjeiras do Sul, Maringá, Piedade, Pilar do Sul, Piraju, Ponta Grossa, Santo Antônio da Platina, São Miguel Arcanjo, São Paulo, Sorocaba, Taquarituba, Tatuí.

Presente em **12 estados**

## FRANQUEADAS

Água Azul do Norte, Anápolis, Araguaína, Arapongas, Araçatuba, Campo Grande, Francisco Beltrão, Goiânia, Jaru, João Pessoa, Limeira, Londrina, Macapá, Palmas, Rio Branco, Rio Maria, São João, São Paulo, Sorriso, Uberlândia, Xinguará

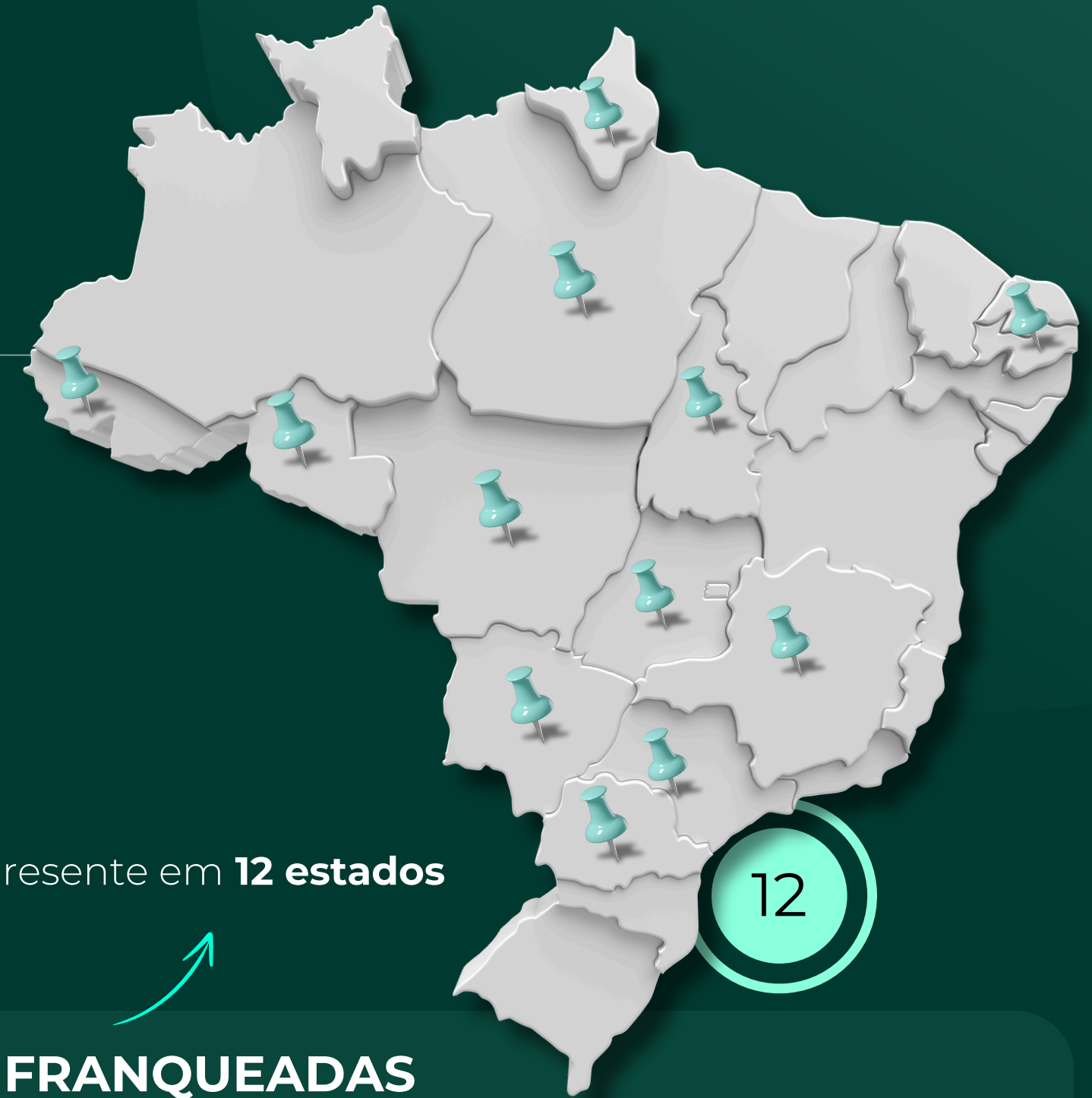

# ASSESSORIA MEDICINA DO TRABALHO

- O serviço de medicina ocupacional promove e preserva a saúde dos trabalhadores. Suas atividades incluem exames médicos ocupacionais, prevenção de doenças ocupacionais, implementação de programas de saúde e qualidade de vida, além de capacitar através de treinamentos.



- Realizamos as consultas e exames in company.

## NR 7 - PCMSO

- Elaboração do documento;
- Relatório Analítico;
- Realização do Atestado de Saúde Ocupacional (ASO):
- Admissionais;
- Demissionais;
- Periódicos;
- Mudança de Risco Ocupacional;
- Retorno ao Trabalho;



## Exames complementares

- Espirometria;
- Acuidade visual;
- Eletrocardiograma;
- Eletroencefalograma;
- Toxicológico;
- Audiometria;
- Avaliação Psicossocial;
- Exames Laboratoriais;
- RX com Laudo OIT.

## CAT

Comunicado de Acidente de Trabalho

- Acompanhamento das tratativas de afastamento até o retorno do colaborador ao posto de trabalho;
- Participação do médico do trabalho e equipe de engenharia nas investigações de acidentes.

## Nexo causal

- Auxílio na empregabilidade para possíveis afastamentos;

## PCD

(Pessoa com Deficiência)

- Elaboração e enquadramento do laudo;

## Ergonomia

- Laudo Ergonômico;
- AET – Análise Ergonômica do Trabalho por função;
- Implantação da Ginástica Laboral e Técnicas de levantamento e carregamento de peso;

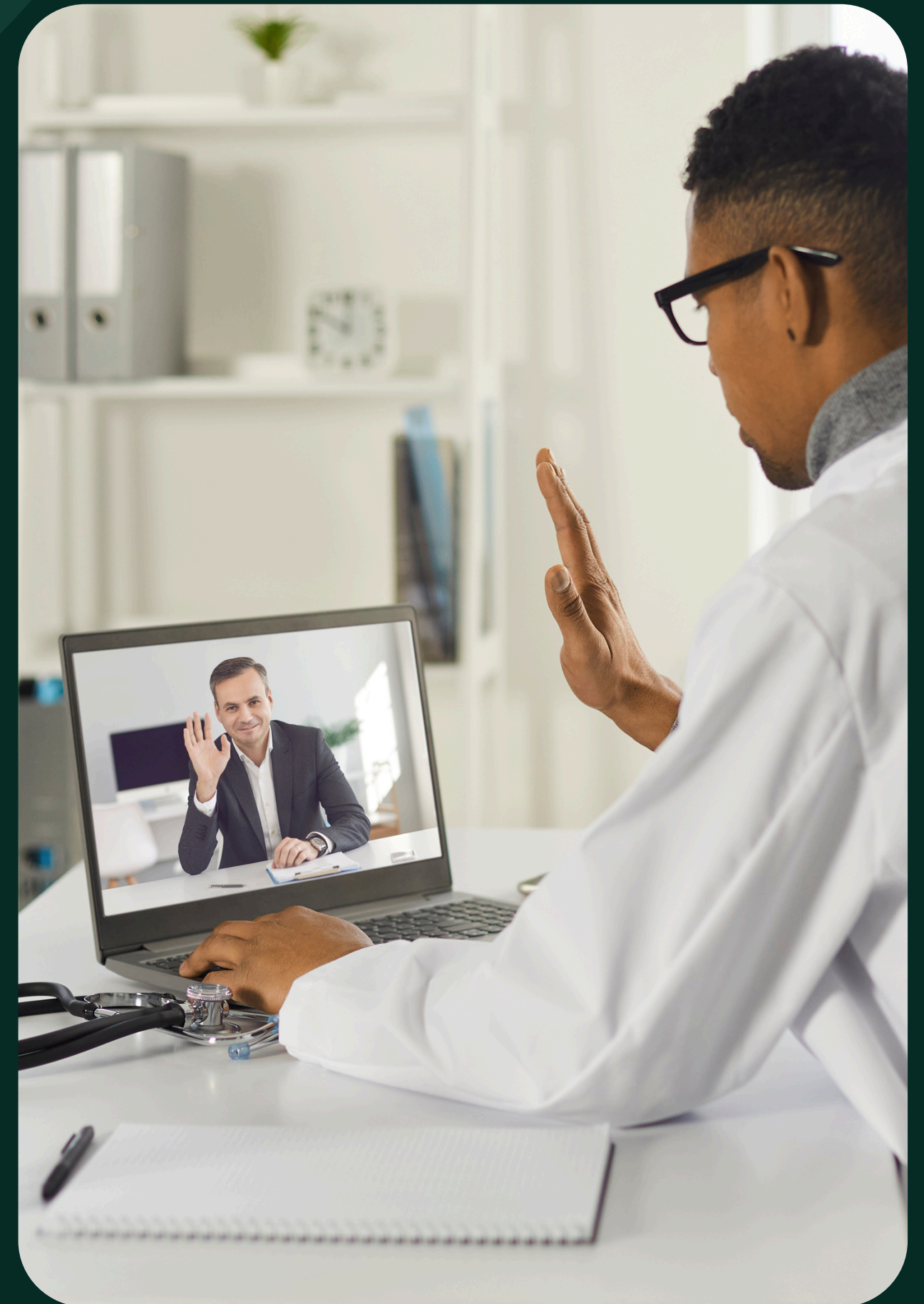



# GAE

## Gerenciamento de Absenteísmo

- O Gerenciamento de Absenteísmo ou a Troca de Atestado propõe que o médico do trabalho avalie a necessidade de dias fornecidos ao colaborador, podendo diminuir esses dias fornecidos ou dependendo do caso aumentar.
- Quando o médico emite o atestado, é de direito do colaborador pedir a omissão do CID no atestado, porém quando há a contratação do GAE o CID deve constar para ser realizado a troca.
- O GAE também realiza o gerenciamento dos CIDs da categoria F, com foco no atendimento às exigências da NR-1, garantindo conformidade e cuidado com a saúde mental dos trabalhadores.

# Engenharia do Trabalho

- A Engenharia de Segurança é focada na prevenção de acidentes e na promoção da segurança ocupacional. Os profissionais da área identificam riscos no trabalho, implementam medidas de controle e promovem práticas de proteção.
- Na engenharia de segurança, há o gerenciamento de programas de segurança, assegurando o cumprimento de normas e cultivando uma cultura organizacional voltada ao bem-estar. Dessa forma, desempenham um papel essencial na criação de ambientes de trabalho mais seguros e saudáveis.





## PGR

Programa de Gerenciamento de Riscos

---

- Elaboração de documento;

## NR 16

Laudo de Periculosidade

---

- Elaboração do documento visando a readequação das atividades com exposição ao risco, visando o não enquadramento de periculosidade;

## LTCAT

Laudo Téc. das Condições Ambientais de Trabalho

---

- Elaboração do documento para recolhimento do GFIP (enquadramento de aposentadoria especial);

## GRO

Gerenciamento de Riscos Ocupacionais

---

- Inventário de Risco;
- Plano de Ação;
- Percepção de Risco;

## NR 15

Laudo de Insalubridade

---

- Elaboração do documento visando a neutralização de atividades insalubres;

## PCMAT

Programa de Condições e Meio Ambiente de Trabalho na Indústria da Construção Civil

---

- Elaboração do documento visando a readequação das atividades com exposição ao risco, visando o não enquadramento de periculosidade;

## NR 20

Segurança para Atividades com Inflamáveis e Combustíveis

- Elaboração do documento e treinamento;

## NR 22

Segurança e Saúde Ocupacional na Mineração

- Elaboração do documento e treinamento;

## NR 31

Segurança e Saúde no Trabalho Rural

- Elaboração do documento, treinamento e gestão;

## NR 32

Segurança e Saúde Ocupacional no setor de Saúde

- Elaboração do documento, acompanhamento e gestão;



## AVALIAÇÕES AMBIENTAIS

- Vibração;
- Ruído; Poeira;
- Calor;
- Produto Químico;
  
- Equipamentos certificados e calibrados pela RBC e Inmetro;

# Treinamentos presenciais



- NR6 | Treinamento de EPI;
- NR7 | Primeiros Socorros;
- NR12 | Máquinas e Equipamentos;
- NR20 | Inflamável e Combustível;
- NR23 | Brigada de Incêndio;
- NR31 | Serviços de Treinamento Especializado em Segurança e Saúde do Trabalhador Rural;
- NR33 | Espaço Confinado;
- NR35 | Trabalho em Altura;



# Treinamentos plataforma EaD

- Contamos com uma plataforma EAD que oferece mais de 50 cursos para capacitação da sua equipe;
- Certificado de conclusão;
- Modalidades: Presencial e Semipresencial.



- NR01 | Integração;
- NR05 | CIPA;
- NR06 | Uso de EPI;
- NR10 | Curso Básico Reciclagem;
- NR17 | Ergonomia para Atividades Administrativas

- NR11 | Retroescavadeira;
- NR23 | Proteção Contra Incêndios;
- Programa de Proteção Respiratória – PPR;
- Programa de Conservação Auditiva – PDCA;
- Entre outros...

# SOFTWARE

## Sistema Ocupacional

### Funcionalidades:

- Emissão do Mapa de Risco;
- Controle de Vencimento de Extintor;
- Convocação de Exames;
- Informe Financeiro de Prestação de Serviços por Parte da Brumed;
- Orientação e Capacitação do Software;
- Gerenciamento e emissão via online de Ordem de Serviço;
- Controle de ficha de EPI;
- Emissão via online do PPP (Perfil Profissiográfico Previdenciário);



# SOFTWARE | Sistema Ocupacional

- Escrituração e Administração dos envios dos Eventos pertinentes a SST e de dados obrigatórios através do nosso sistema.

## S-2210

Comunicado de Acidente de Trabalho (CAT);

## S-2220

Monitoramento da Saúde do Trabalhador (ASO);



## S-2230

Afastamento Temporário;

## S-2240

Condições Ambientais do Trabalho – Agentes Nocivos (PPP)



# DIFERENCIAIS

+ de  
**50**  
profissionais

Dedicados à  
sua empresa

## Setores

- Enfermagem;
- Medicina;
- Segurança do trabalho;
- Engenharia da  
Segurança do Trabalho;
- Administrativo – eSocial;



Aguardo seu contato para explorarmos juntos as melhores soluções para sua empresa.



**Willian Silva**

Gerente | Proprietário

 (34) 99789-8648

[willian.uberlandia@b1-brumed.com.br](mailto:willian.uberlandia@b1-brumed.com.br)

Siga nossas redes

 [brumedberlandiamg](#)

 [b1-brumed.com.br](http://b1-brumed.com.br)

 [brumed oficial](#)